令和4年3月度　名盛建設㈱・㈱メイセイアドバンス　現場報告

令和4年3月度の安全目標・品質目標及び現場報告させていただきます。

3月度の安全目標は「危険を絞り込んだKYで事故防止」です。日々のKY活動で危険と思われる作業において、その危険を回避するにはどうすれば良いか皆で意見を出しあ合えば、いろんな角度からその作業において深く考察する事が出来ると共に、全員に事故防止に対する心構えを共有していきましょう。

社員一同、安全目標・品質目標を共有し、実践して参ります。

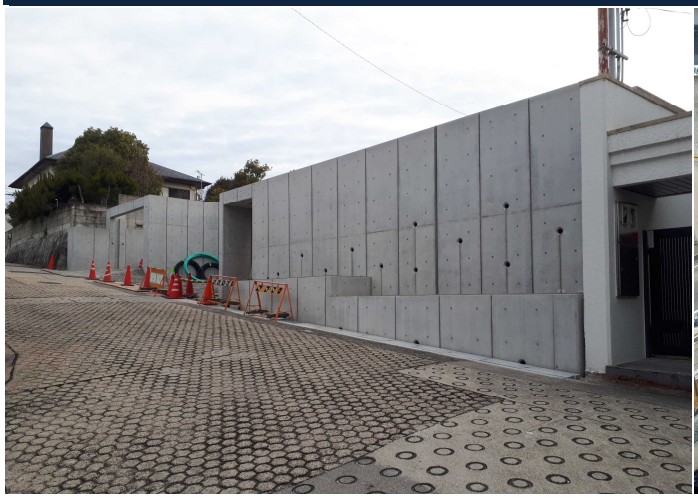

天白区八幡山外構工事　ゼロ災害で完了

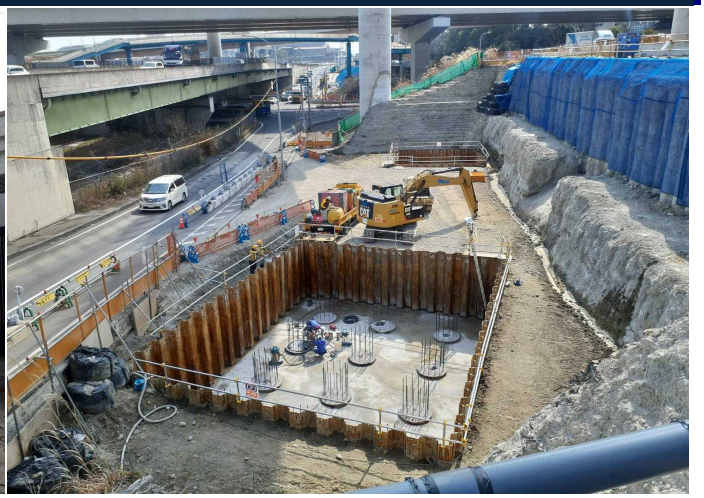

西知多道路(補強土壁撤去工事)　ゼロ災害で進行中

岩倉用地造成事業　ゼロ災害で進行中

旭サナック受変電室外構工事　ゼロ災害で進行中

現場名　名盛建設㈱（直営）	安全目標（安全注意事項）	現場名　名盛建設㈱(協力業者様)
舗装道修繕工事Ｂ（緑-2）	第三者災害防止	寺徳保育園舗装工事
都計小幡西山線街路築造工事	周囲確認	浅間製作所舗装工事
市道豆田町線環境整備工事	第三者災害防止	川島SA電気工事
中京大学豊田学舎改修工事	完了	UPBEAT天白校外構工事
とうごう太陽こども園外構工事	重機災害防止	牛山南部学習施設外構工事
ななつのひかりこども園舗装工事	交通災害防止	下志段味住宅外構工事
天白区八幡山外構工事	自走事故防止	**現場名　㈱メイセイアドバンス**
旭サナック受変電室外構工事	構内ルールの順守	日本製鉄内作業
岩倉用地造成事業	吊荷は確実に	豊田自動織機 東浦工場改修工事
ﾄﾖﾀｶﾛｰﾗ尾張旭外構工事	重機災害防止	豊田自動織機 石浜工場改修工事
サガミ長久手造成工事	重機災害防止	令和3年度 第二出張所管内維持修繕工事
緑区八ツ松造成工事	土砂流出防止	久屋大通公園改修工事
DJK名古屋乗入工事	歩行者優先	武豊最終処分場新築工事
中平3丁目駐車場工事	歩行者優先	令和3年度庄内川万場下地区低水護岸工事
空見SS 3期工事	完了	愛知県豊明市沓掛町地内宅地造成工事
逢妻川河川工事	重機災害防止	三河線若林駅付近高架工事
西知多道路(補強土壁撤去工事)	保安設備の再確認	明治本流（上流部）シールド工事
新幹線大規模改修工事	交通災害防止	みよし市・北港運輸(株)豊田第二センター新築工事の内開発工事
		令和3年度東海環状小倉南高架下部工事

今月の ワンポイントエコ	シフトアップは早めに 一段上のギアが常識	低速ギアのままでスピードを上げるとエンジンの回転数がどんどん高くなり、燃費が悪くなります。大型車が5速より4速で、中・小型車が4 速より3速でというように一段下のギアに落とし走行したとすると、燃費はそれぞれ20 ～40％も悪くなります。