令和3年8月度　名盛建設㈱・㈱メイセイアドバンス　現場報告

令和3年8月度の安全目標、品質目標、現場報告させていただきます。

8月度の安全目標は「始業前点検の実施」です。日頃行っているチェックリストに沿った点検はもとより、先日行った作業内容を思い出しチェックリスト以外の処も気にしながら点検しましょう。

社員一同、安全目標、品質目標を共有し、実践して参ります。

水分橋改築工事　ゼロ災害で完了

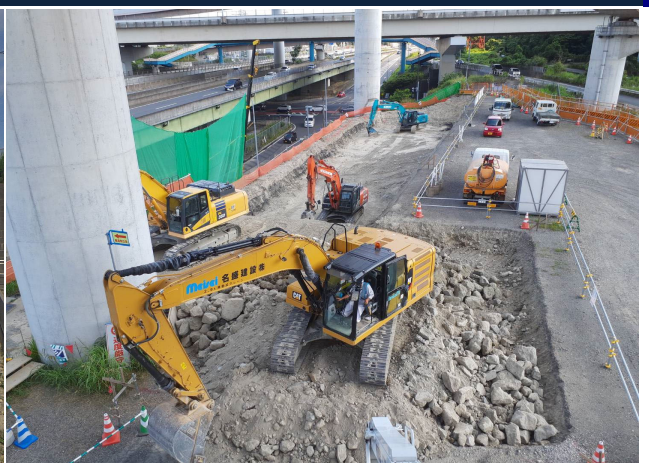

西知多道路　ゼロ災害で進行中

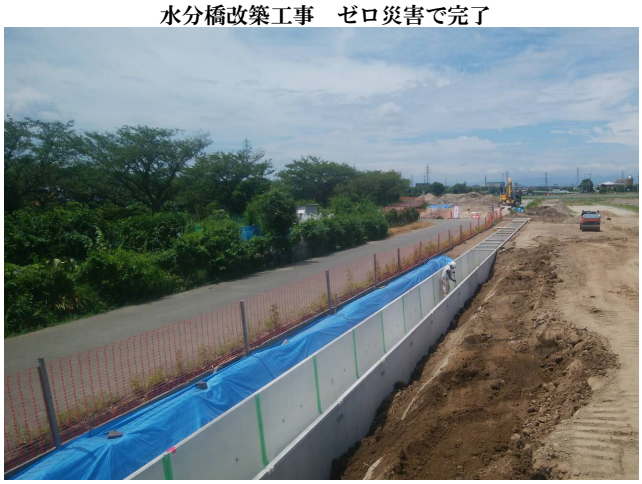

岩倉用地造成事業　ゼロ災害で進行中

新幹線大規模改修工事　ゼロ災害で進行中

現場名　名盛建設㈱（直営）	安全目標（安全注意事項）	現場名　名盛建設㈱(協力業者様)
水分橋改築工事	完了	スマイルランドリー半田新築工事
旧東小牧変電所外構工事	重機災害防止	ワークアップサクラ東浦外構工事
三吉小学校大規模改修(2期)工事	重機災害防止	H様邸駐車場造成工事
桶狭間勅使線道路改良工事	完了	第9駐車場南通路舗装工事
堀川広場整備工事	完成構造物の養生	
大高瀬木酒井組合長用地整備工事	第三者災害防止	
大高瀬木付帯工事(その1)	整理整頓の徹底	**現場名　㈱メイセイアドバンス**
岩倉用地造成事業	合図を確実に行う	昭和区前山町・楽園町計画新築工事
ｸｰﾎﾟｰ一宮市大和町造成工事	吊り金具の使用前点検	日本製鉄内作業
ヒッコリー茶屋外構工事	熱中症注意	御嵩充填作業所
イワキ新築工事	重機災害の防止	豊田自動織機 東浦工場改修工事
矢作A ２期工事	構内ルールの厳守	尾西信用金庫 新築工事
ユニーブル平針南修繕工事	土留の徹底	第一管内修繕工事
上社５丁目貸家外構工事	歩行者優先	豊橋給食センター新築工事
ｸﾞﾙｰﾌﾟﾎｰﾑ中平外構工事	重機災害防止	豊岡シールド工事
日進市藤塚造成工事	隣地養生の徹底	中央新幹線名古屋駅(中央東工区)築造工事
ﾄﾖﾀｶﾛｰﾗ刈谷改修工事	養生の徹底	日本コムシス　電気通信設備工事
天白区八幡山外構工事	11月着工予定	中京病院改修工事
あくね歯科外構工事	完了	
㈱カナザワ様 工場新築工事	重機災害防止	
I様邸修繕工事	交通災害防止	
旭サナック排水工事	埋設物損傷災害防止	
西知多道路	重機転倒災害防止	
新幹線大規模改修工事	狭窄災害防止	

今月の ワンポイントエコ	減速の時は早めに アクセルを離そう	走行先が渋滞や信号が変わるなど停止する事が分かったら、早めにアクセルから足を放す様にしましょう。そうするとエンジンブレーキが作動し、２％程度燃費が改善します。また、減速するときや坂道を下るときにもエンジンブレーキを活用しましょう。